

Lin og ull.

H. 175 cm

Br. 120 cm (midtsøm)



E: Bjørg Solås, Søgne, V. Agder.

Fot. på utstilling av gml. tepper fra Vest-Agder, Nr.sand 1985.
Nr. 183.

Fot. innkjøpt til NF via T.Bitustøl.

R: totrådet lingarn, 28 tr. pr. 10 cm.

I: " , håndspunnet ullgarn, ca. 2 tr. pr. cm. (krokbragdtekt).

F: sauesvart, rødt, blått, gult, gulkvitt og grønt.

Ad danskebragd, se Anna Grostøls saml. s. 1282, s. 1308, s. 1354, s. 1355.

" teknikken, se nr. 170.

Reg. T.Bitustøl, A.Kjellberg.



Fot. på utstilling av gml. tepper fra Vest-Agder, Kr.sand 1983.
Nr. 77.

Fot. innkjøpt til NF via T.Bitustøl.

R: totrådet lingarn, 2,8 tr. pr. cm.

I: " ullgarn, håndspunnet, ca. 19 innslag pr. cm (i krokbragdbordene)

F: sauesvart, rødt, grønt, gulhvitt.

For oppl. om danskebrogd se teppe nr.

Se Anna Grostøls saml. s. 1282, s. 1308, s. 1335.

Reg. T.Bitustøl, A.Kjellberg.

NF 13.499

Åkle, krokbragd og danskebrogd

Vest-Agder

Lin og ull.

H. 165 cm

Br. 117 cm (midtsøm)

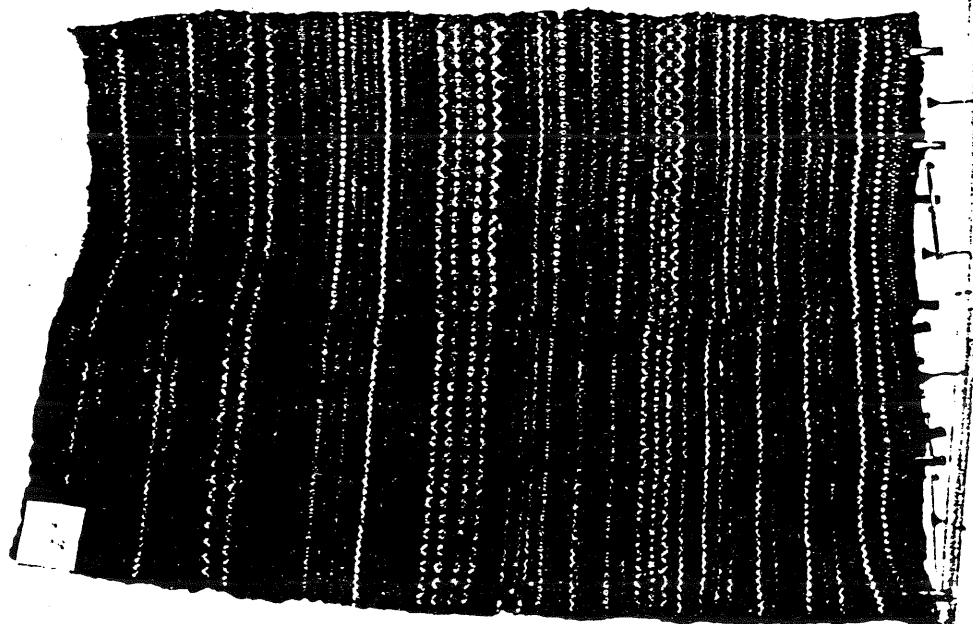



77

Fot. på utstilling av gml. tepper fra Vest-Agder, Kr.sand 1985.

Nr. 68.

Fot. innkjøpt til NF via T.Bitustøl.

R: lingarn, ca. 2,6 tr. pr. cm.

I: totrådet ullgarn, håndspunnet, plantefarget, ca. 9 innslagstr. pr. cm
(toskaftpartiene).

F: mørkeblått, sauebrunt, mosebrunt, gyldent, hvitbeige.

Ad danskebrogd se teppe nr.

Oppl. : "Funnet i en seng på Espeland i 1938."

Se Anna Grostøls saml. s. 1282, s. 1308. s.1335.

Reg. T.Bitustøl, A.Kjellberg.

Åkle, toskaft og danskebragd

g. Espeland, Gyslebø, Vest-
Agder

Lin og ull.

L. 126 cm

Br. 117 cm (midtøm)





68

Fot. på utatilling av gml. tepper fra Vest-Agder, Kr.sand 1985.

Nr. 105.

Fot. innkjøpt til NF via T.Bitustøl.

R: tobrådet lingarn, 2.4 tr. pr. cm.

F: " , håndspunnet ullgarn, i danskebrogdbordene er det ca. 10 bunn-
innslag pr. cm, ca. 4 mønsterinnslag pr. cm.

F: sauesvart, rødt, gult, gulhvitt, grønt (nesten turkis), fiolett (nå grått)
og blått.

Ang. teknikken se teppe nr.

Ad danskebrogd se Anna Grostøls saml., s. 1282, s. 1308, s. 1335.

Reg. T.Bitustøl, A. Kjellberg.

NF 13.499

Åkle, krokbragd, danskebrogd og toskaft.

Vest-Agder

Lin og ull.

H. 178 cm

Br. 130 cm (midtsøm)

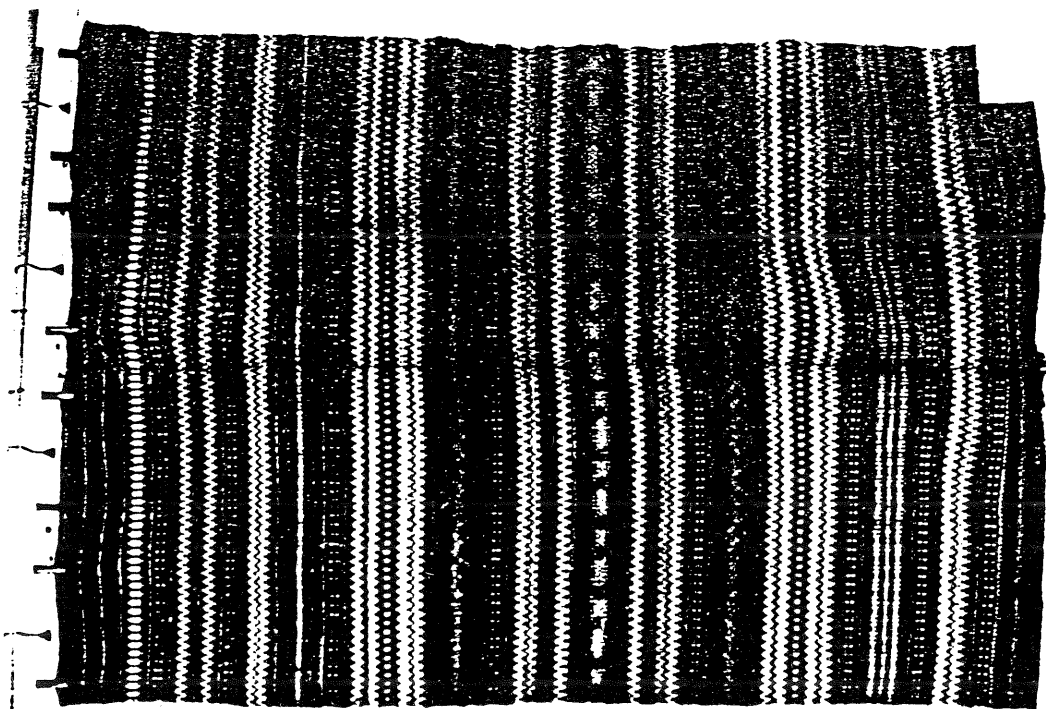



106

Fot. på utstilling av gml. tepper fra Vest-Agder, Kr.sand 1983.
Nr. 177.

Fot. innkjøpt til NF via T.Bitustøl.

R: Lingarn, 26 tr. på 10 cm.

I: Totrådet, håndspunnet ullgarn, ca. 6 innslag pr. cm. (toskaftfelt).

F: Sauesvart, rødt, blått, gult og gulhvitt.

Oppl. : "Har fått teppet av min svigermor Gladys Skarpengland som hadde det fra sine foreldre som bodde i Svrebø men er kommet fra Kongsmo og Høgebostad".

Mye lappet.

Ad danskebragd, se Anna Grostøls saml. s. 1282, s. 1308, s. 1334, s. 1335.

" teknikken, se nr. 170.

Reg. T.Bitustøl, A.Kjellberg.

NF 13.499

Åkle, danskebragd, krokbragd og toskaft

Vest-Agder

Lin og ull.

H. 147 cm

Br. 105 cm (midtseam)

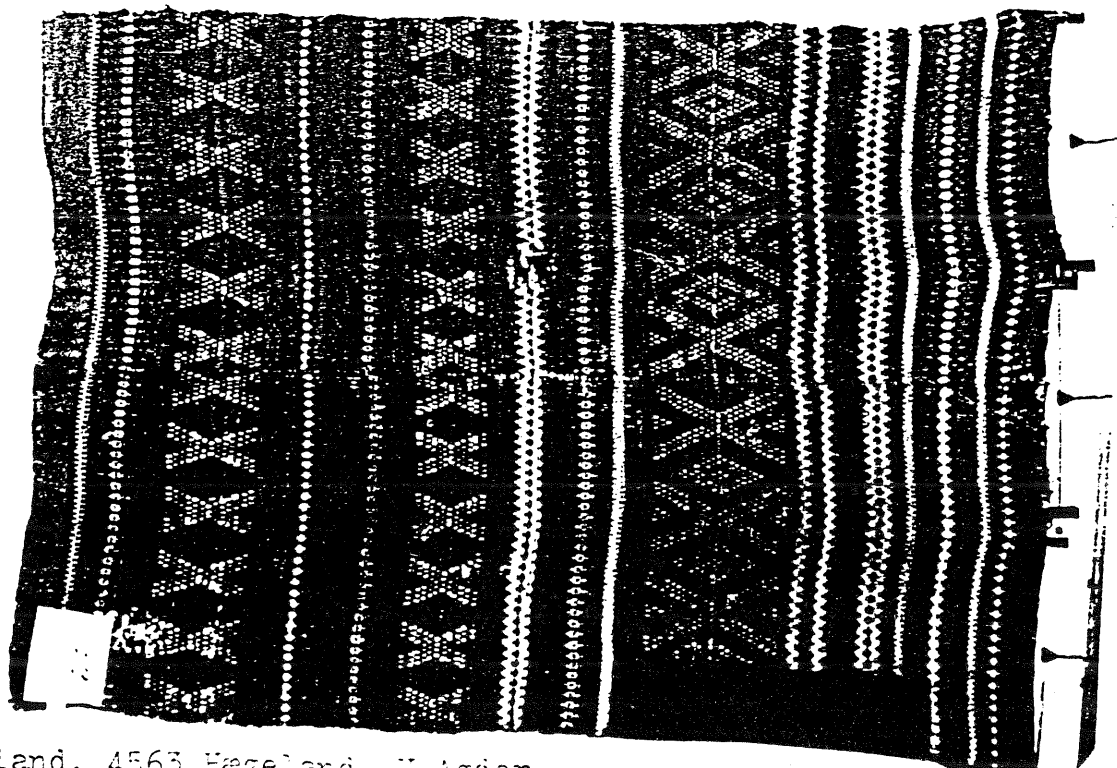

6
E: Malli Skarpengland, 4563 Høgeland, Vest-Agder



104

Nr. 170.

Fot. innkjøpt til NF via T.Bitustøl.

R: Lingarn, 10 tr. på 3 cm.

I: Totrådet ullgarn, håndspunnet, ca. 10 tr. pr. cm. (toskaft)

F: Mørkeblått, mosebrunt, lyseblått, gult, hvitt.

Oppl. :Kjøpt på auk. på Sjevesland i Øysebo 1982. På skifte på gården 1828 er nevnt "danske væved sengeklæde" lin renning.

Ad danskebrogd, se Anna Grostøls saml., s. 1282, s. 1308, s. 1334, s. 1335.

Detalj av bindingsmønster, danskebragd.

Noen innslag går i toskaft hele veien, andre bare over partier (både for "mønster" og "bunn"), resten i sprang på vrangen.

Reg. T.Bitustøl, A.Kjellberg.

NF 13.499

Åkle, danskebragd og toskaft

g. Skjeveskind, Øslebo, Vest-Agder

Lin og ull.

L. 177 cm

Br. 130 cm (midtsøm)

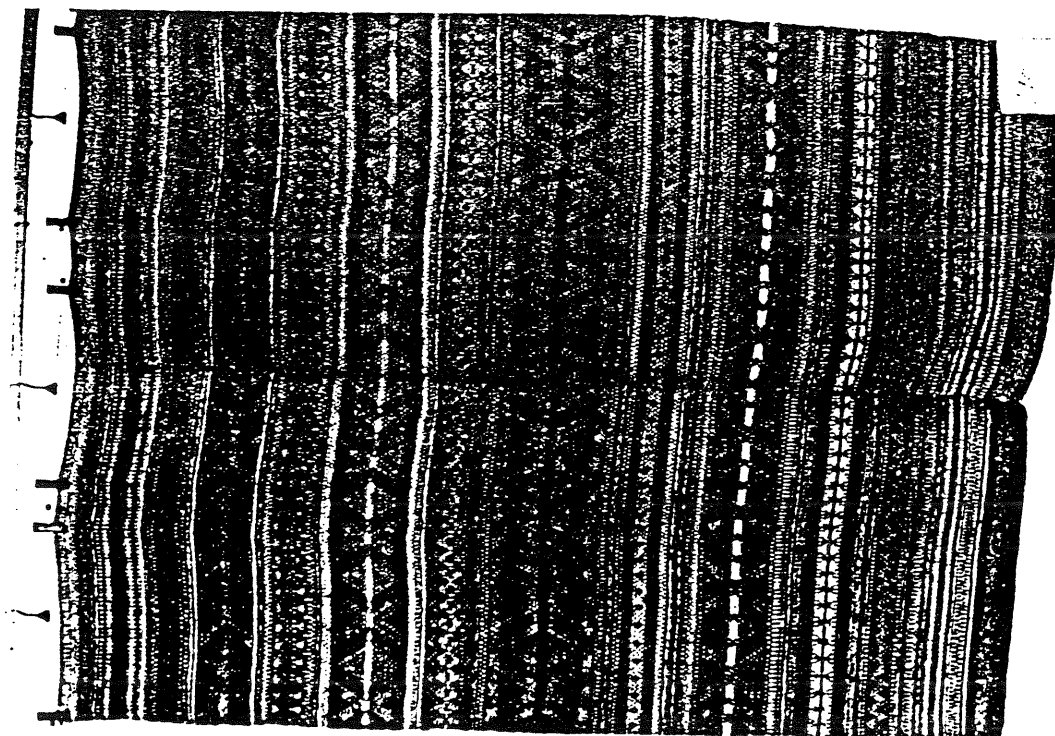

7.

E:Kathrine Holmegård Bringsdal, 4570, Vol m.

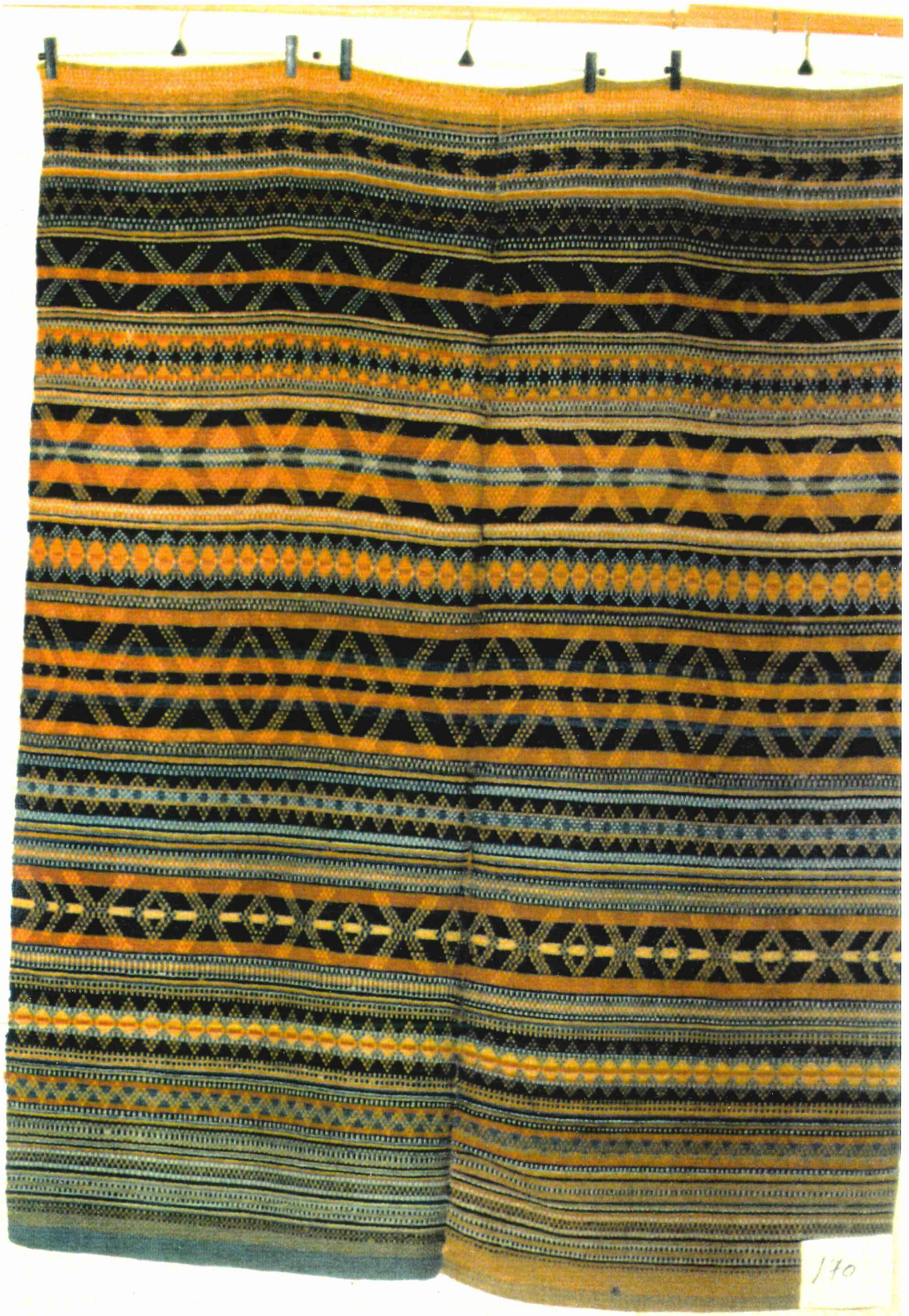

170

Fot. på utstilling av gml. teppe fra Vest-Agder, Kr.sand 1983.

Nr. 128.

Fot. innkjøpt til NF via T.Bitustøl,

R: totrådet lingarn, 2,1 tr. pr. cm.

I: " , håndspunnet ullgarn, 15 innslag pr. cm. (krokbragden), samt flertrådet, hvitt bomullsgarn.

F: sauebrunt, gulhvitt, gult, rødt, blått, grønt, lilla (nå rosa), mørkt grått

Ang. teknikken, se teppe nr.

Ad danskebrogd, se Anna Grostøls saml., s. 1282, s. 1308, s. 1335.

Reg. T.Bitustøl, A.Kjellberg.

NF 13.499

Åkle, krokbragd, danskebrogd og toskaft.

Vest-Agder

Lin og ull.

H. 177 cm

Br. 128 cm (midtseam)

